

GUNA
MD COLLAGEN
MILANO

Производ: MD-MATRIX количина 2 мл.
дејство на третманот: Подобрување на дренажата и
детоксикација на ткивата

Производ: MD-TISSUE количина: 2 мл
дејство на третманот: Регенерација на ткива

Третман со помош на игла:

Терапија на засегнатата регија (со игла од 4 или 13 мм X 30G) во секој убод по 0,2-0,3 мл ГУНА МД колаген (MD-MATRIX, MD-TISSUE).

- Техника “PAPULA” /mikropapularis/ (со игла од 4 или 13 мм x 30G)
- Техника “NAPPAGE” /intradermalno/ (со игла од 4 или 13 мм x 30G)

Останати терапевтски методи:

- Gunaphoresis, дермаролер, мезопен, мезопиштол
- Мезотерапија без игла – при користење на GUNAPHORESIS
Содржината на ампулата MD-MATRIX и MD-TISSUE пред нанесувањето измешајте ја со 1-2 мл од спроводливиот гел и со помош на наведениот апликатор внесете ја субкутано.

Дополнителна терапија:

На местата на убод по секој третман нанесете од кремата **Tamanu Arnica** која содржи лековита билка арника која има регенеративно и противвоспалително дејство.

Фреквенција на терапија со игла:

- 8-10 третмани со апликација еднаш неделно, за одржување: 1 третман по завршување на терапијата, а потоа по 1 третман на секој месец.

Феквенција на терапија со Gunaphoresis:

- 10 третмани со апликација секој ден, за одржување: 1 третман секој месец

Фреквенција на терапија со дермаролер:

- 8-10 третмани со апликација со дермаролер со големина на игла 0,5 мм еднаш на 3-6 недели.

GUNA
MD COLLAGEN
MILANO

Производ: MD-MATRIX количина 2 мл.
дејство на третманот: Подобрвање на дренажата и
детоксикација на ткивата

Производ: MD-TISSUE количина: 2 мл
дејство на третманот: Регенерација на ткива

Техника "PAPULA"

Внесување на GUNA MD колаген (MD-MATRIX, MD-TISSUE) под кожа /субкутано/
со инјектирање во точки оддалечени 1,5 см на засегнатата регија /mikropapularis/
(со игла 4 или 13 мм x 30G). Иглата ја внесуваме 3-4 мм. Во текот на секое
инјектирање внесуваме 0,2-0,3 мл активни супстанции.

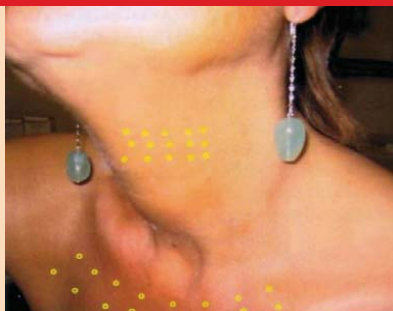

Техника "NAPPAGE"

/intradermalno/ на оддалеченост од 1-1,5 см. континуирано инјектираме
(со игла 4 или 13 мм. x 30G) GUNA MD колаген (MD-MATRIX, MD-TISSUE).
Почетен чекор е отстранување на покровот на иглата на тој начин што врвот
на иглата останува надвор во должина од 1 мм. Повторувани точкасти убоди
се изведуваат симултано нормално.

